

## Hotel Berghof \*\*\*

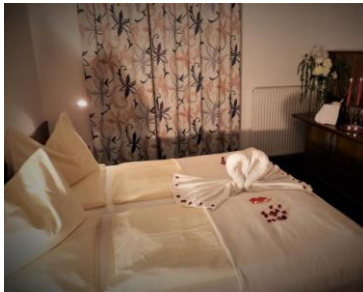

**Lokacija:** Hotel se nalazi na 800m nadmorske visine u mestu Mitterberg-u, samo 5 minuta vožnje od grada Grobming. Ski bus se nalazi ispred hotela.

**Opis:** Hotel sadrži veliku i dobro osvetljenu ulaznu salu, parking, vrt, terasu sa otvorenim roštiljem, "Tenne" odvojenu zgradu sa otvorenim roštiljem i vlastitim barom, dnevni boravak, restoran, **spreмиште za skije sa sušačem za ski pancerice**, kuglanu, teniski teren, dečije igralište, stoni tenis, bilijar sto. Welnes prostor sadrži saunu, bio-saunu, opuštajuću sobu, infracrvenu kabinu, zatvoreni bazen sa panoramskim pogledom. Solarijum I masaže dostupne uz doplatu.

**Ponuda obuhvata:** Noćenje sa All inclusive Light. Doručak švedski sto. Polupansion uključuje jela od 3 kursa (buffet za supe, salate i desert). Lunch paket na zahtev na recepciji. Korišćenje welnes prostora I rekreativnih objekata, spreмишта za skije za sušačem za ski pancerice, tobogan I bob besplatni za upotrebu (u zavisnosti od dostupnosti), WIFI I parking. Hotel nudi 10% popusta za iznamljivanje skija u Grobming-u.

**Sobe:** Sve sobe su opremljene drvenim nameštajem, imaju tuš/WC, TV, mini bar i sef, uglavnom sa balkonom.

CENE SU DATE U EUR PO OSOBI/PO DANU:

### POPUSTI:

**ZA BORAВAK OD MIN 7 NOĆENJA PLAĆA SE 6 NOĆENJA(DNEVNI DOLAZAK OD 06.01. DO 03.02.18 I 03.03. -15.04.18)**

Hotel Berghof *** Usluga noćenje sa All Inclusive Light	Od 01.11. do 26.12.17; Od 06.01. do 03.02.18; od 03.03. do 15.04.18	Od 26.12. do 06.01.18; Od 03.02. do 03.03.18
1/2 soba (cca 18m <sup>2</sup> ) max 2 odraslih; 1/3 soba (cca 20m <sup>2</sup> ) max 3 odraslih ili 2 odraslih+1 dete; Family soba (25m <sup>2</sup> ) max 2 odraslih + 2 dece	72	84
Doplata za single sobu	7	7

**Obavezna doplata na licu mesta:** Lokalna taksa 2 EUR po osobi po danu (od 15 godina)

**Doplata na licu mesta:** Doplata za kućne ljubimce je 12EUR po ljubimcu i danu (bez hrane).

**PREVOZ:** Sopstvenim prevozom ili organizovanim(na zahtev-MINIBUS)

**PROGRAM PUTOVANJA:** Prvi dan, dolazak u hotel , smeštaj od 15:00h. Boravak u izabranom hotelu/pansionu/apartmanu/ na bazi izabrane usluge.

Poslednji dan, napuštanje hotela/pansiona/apartmana najkasnije do 10:00h.

### Važne napomene:

- Cene u tabelama su izražene u EUR dnevno osobi.
- U cenu nije uključeno međunarodno zdravstveno osiguranje(možete dokupiti u agenciji).
- Program je individualan, na destinaciji nema predstavnika agencije.
- Rezervacija se vrši na upit. Rok za potvrdu rezervacije aranžmana je najkasnije 2 radna dana od momenta prijave za putovanje i uplate akontacije.
- Konačna uplata mora biti izvršena najkasnije 15 dana pre puta.
- Ako putnici otkazu putovanje iz bilo kog razloga, sami snose otkazne troškove i to:

- 30 do 16 dana pre puta 40%
- 15 do 9 dana pre puta 60%
- 9 do 6 dana pre puta 80%
- 5 do 0 dana pre puta 100%
- Organizator putovanja zadržava pravo da, u slučaju izmene cene prevoza, izmene deviznog kursa, nedovoljnog broja prijavljenih putnika, prebukiranosti hotela i slično, izmeni cenu putovanja za odgovarajući iznos, ponudi alternativni smeštaj u drugom objektu iste kategorije ili otkaže putovanje najkasnije pet dana pre polaska na putovanje.
- Uz ovaj program i cenovnik važe Opšti uslovi putovanja turističke agencije VIVALDI GROUP.